

CARTE DES LOCALISATION

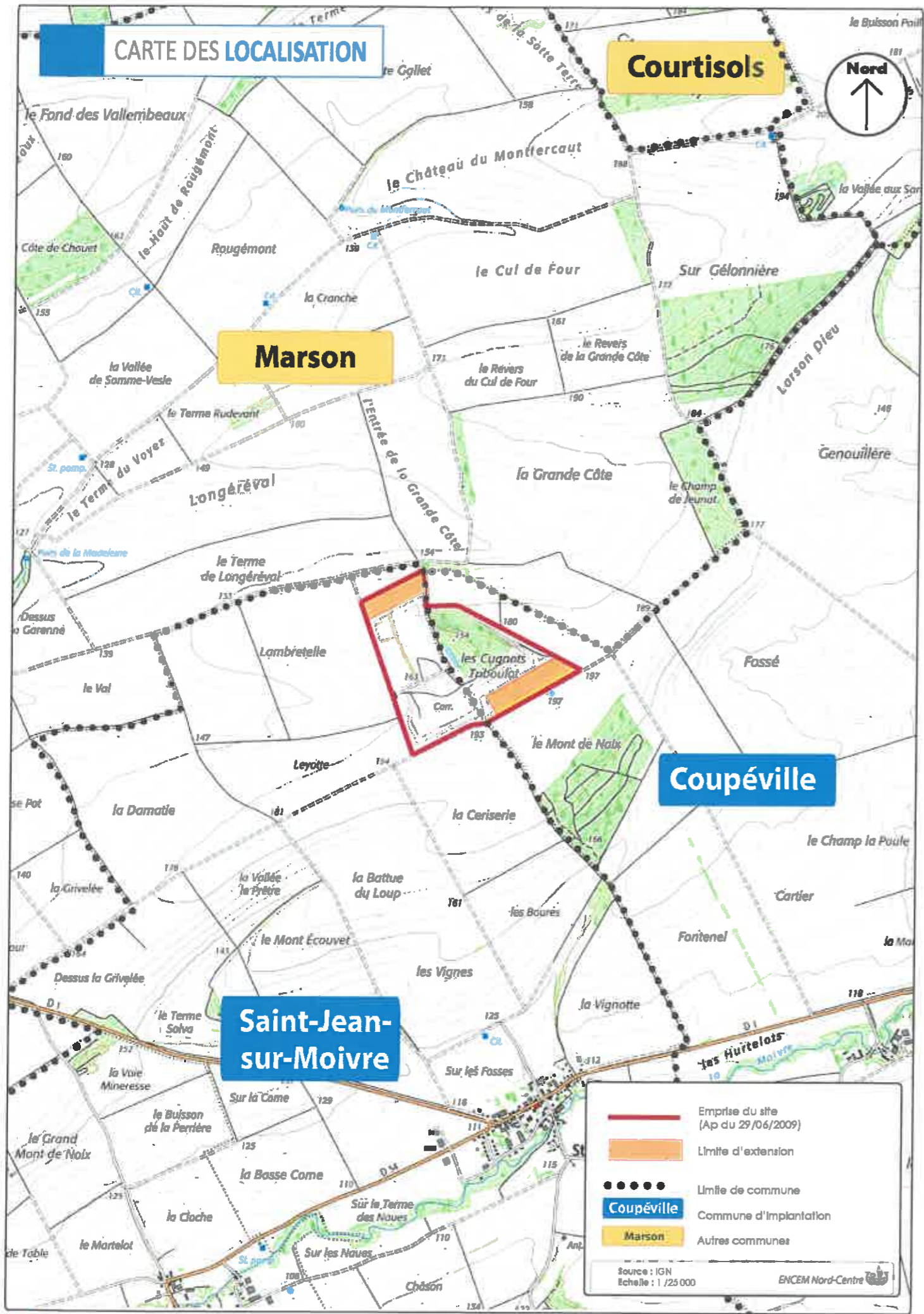

Courtisols

Marson

Coupéville

Saint-Jean-sur-Moivre

— Emprise du site
(Ap du 29/06/2009)

— Limite d'extension

●●●●● Limite de commune

Coupéville Commune d'implantation

Marson Autres communes

Source : IGN
Echelle : 1 / 25 000

ENCEM Nord-Centre

**PLANCHE PHOTOGRAPHIQUE 1 -
Vue de la zone d'implantation du projet
dans son environnement lointain**

Prise de vue le 12/12/2019 objectif 50mm

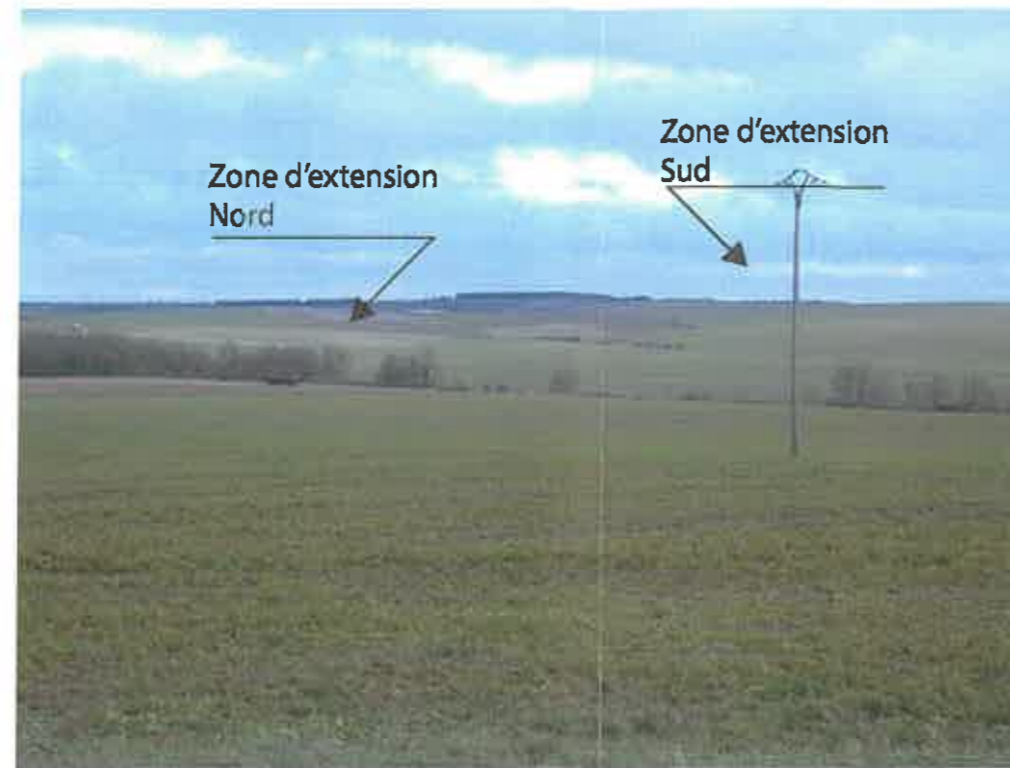

Vue 1



Vue 2



Vue 3



Vue 4



PLANCHE PHOTOGRAPHIQUE 2 - Vue de la zone d'implantation du projet dans son environnement proche

Prise de vue le 12/12/2019 objectif 50mm



Vue 1

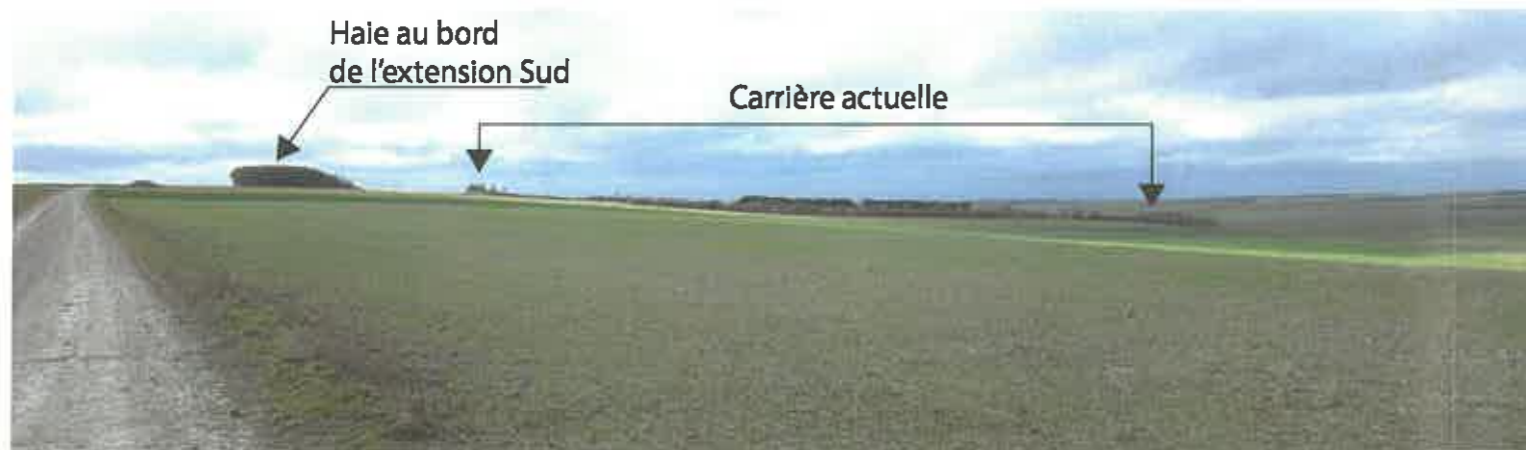
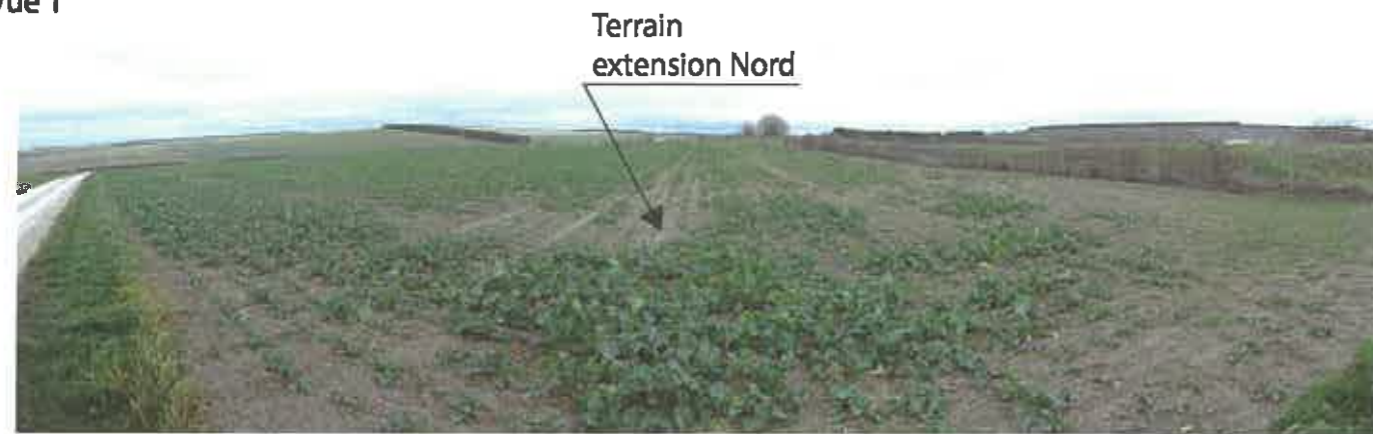

Vue 2

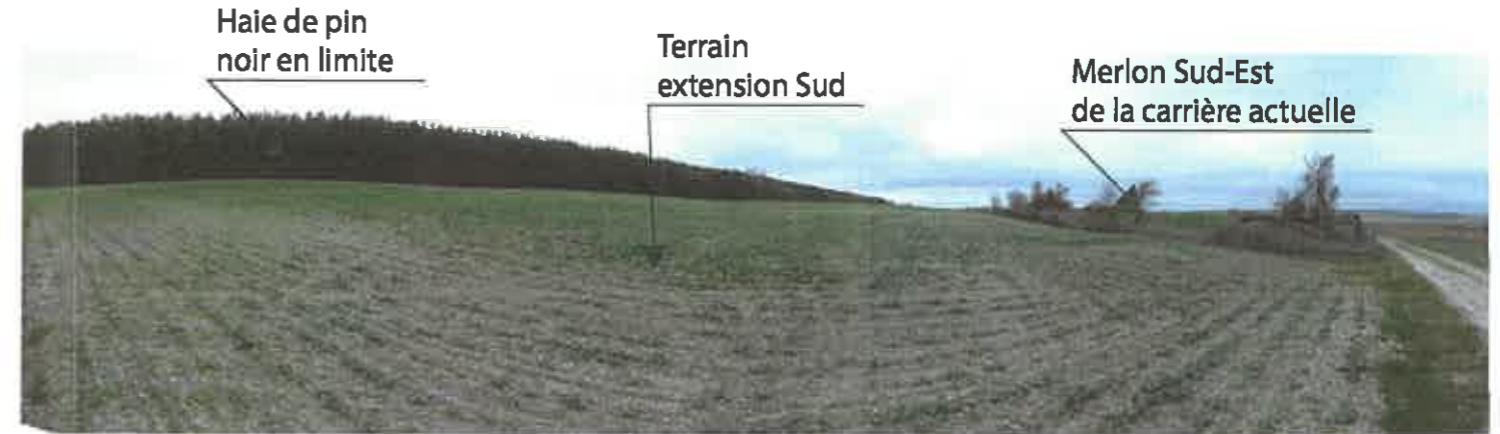

Vue 3



Vue 4



Vue 5

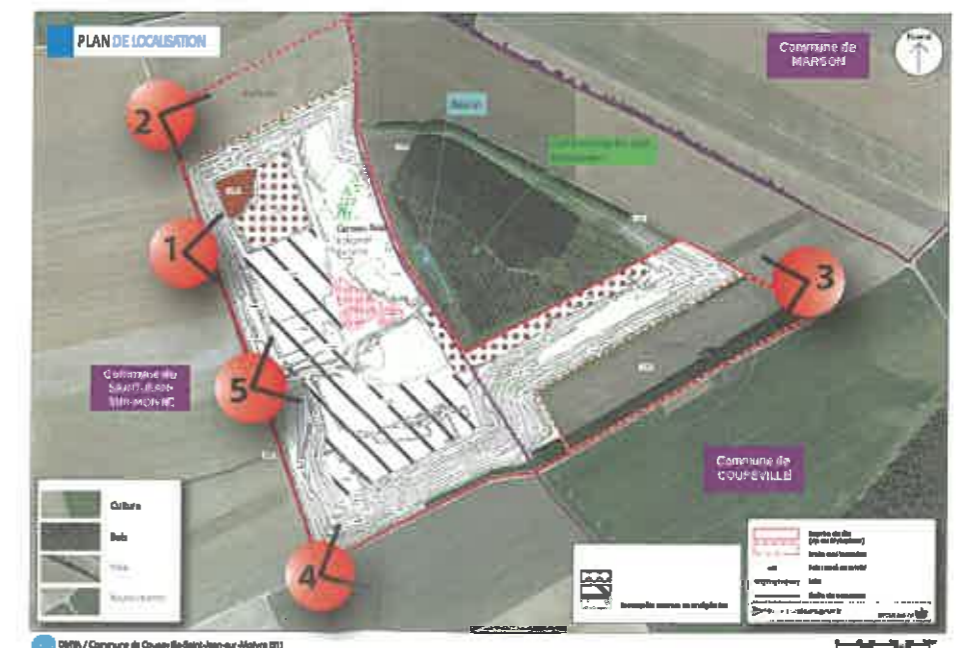

PLAN PARCELLAIRE



	Emprise du site (Ap du 29/06/2009)
	Limite de l'extension
	Limite d'extraction
	Numéro de parcelle concernée pp = pour partie
	Numéro de parcelle
	Limite de parcelle
	Limite de lieu-dit
	Limite de section
	Limite de commune

Source : Cadastre.gouv.fr
Echelle : 1 / 5 000
ENCAD Su3-Est

PLAN DE L'ETAT ACTUEL

Commune de
MARSON

Nord



Cultures

Bassin

Zone remise en état
boisement

Carreau final
à régaler
de terre

Cultures

Accès
actuel

Commune de
**SAINT-JEAN-
SUR-MOIVRE**

Commune de
COUPEVILLE

	Culture
	Bois
	Haie
	Route/chemin

Talus définitif taluté dans la masse
et banquette à nue pour vocation
écologique

	Remblayage en cours avec des stériles sur 1 m
	Carreau final à remblayer de stérile
	Zone restant à extraire
	Reconquête naturelle de la végétation

	Emprise du site (Ap du 29/06/2009)
	Limite de l'extension
	+193 Point coté en mNGF
	Talus
	Limite de commune

Source : Cadastre.gouv.fr
Echelle : 1 / 4 000

CARTE DE LOCALISATION DES ZONES NATURA 2000

