



PARC EOLIEN DU CHEMIN DE CHALONS

DEMANDE D'AUTORISATION UNIQUE

MAI 2019

Accord avis consultatif de la Défense

Société Parc Eolien Nordex XXII S.A.S.

23 rue d'Anjou

75008 PARIS

Communes de

CHEPPES-LA-PRAIRIE

SAINT-MARTIN-AUX-CHAMPS

SONGY



**Monsieur le Commandant de la Région Aérienne Nord
Zone Aérienne de Défense Nord**
BA 705 – CMLP – SDRCAM NORD
Section Envaero
RD910
37076 TOURS cedex 02

Personne à contacter	Téléphone	Fax	email	Date
Emilie PIRES	01 55 93 94 65	01 55 93 43 40	epires@nordex-online.com	15/05/2016

LRAR : 1A 130 687 6833 1

Objet : Projet éolien du Chemin de Châlons

PJ : Carte de l'implantation, Formulaire SEA, Carte du contexte éolien

Monsieur,

NORDEX France développe actuellement un projet éolien sur les communes de SAINT-MARTIN-AUX-CHAMPS, SONGY et CHEPPES-LA-PRAIRIE, et dont les caractéristiques sont précisées dans le formulaire joint.

Ce projet consiste en l'implantation de 11 éoliennes constituées d'un rotor de 116.8 m de diamètre, sur une tour de 91 m, soit une hauteur maximale en bout de pale de 149,4 m.

Dans ce cadre, nous vous serions reconnaissants de bien vouloir nous donner votre avis en fonction de vos directives.

En vous remerciant par avance, nous vous prions de croire, Monsieur, en l'expression de nos salutations les meilleures.

Emilie PIRES
Nordex France S.A.S.

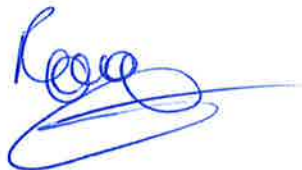

FORMULAIRE OBLIGATOIRE

DEMANDE DE SERVITUDES AUPRES DU MINISTERE DE LA DEFENSE

Identifiant du DOSSIER			
Référence	49237/DEF/CDAOA/GATN		Date : 13/05/2016
Cocher la case correspondant à votre projet			
Eolien	<input type="checkbox"/>	PC	<input type="checkbox"/>
Mât de Mesure de vent	<input type="checkbox"/>		ZDE <input checked="" type="checkbox"/> PREC
autre Pylône / Mât	<input type="checkbox"/>		DP <input type="checkbox"/> PREC
Permis de Construire ou Demande Préalable : transmettre le justificatif de dépôt. Zone de Développement Eolien : si cabinet d'étude, transmettre une copie du mandat de l'EPCI, de la commune ou de la communauté de communes.			
Identifiant du DEMANDEUR			
Raison sociale	Nordex France		
Adresse	Dans un souci de lisibilité et d'efficacité, préférer le remplissage de ce formulaire de façon électronique. Remplir (au minimum) toutes les cases mouchetées.		
Correspondant (Prénom-Nom)	Emilie PIRES		
n° de téléphone fixe (France)	01 55 93 94 65		
n° de télécopie (France)	01 55 93 43 40		
Courriel	epires@nordex-online.com		

(NOM DE COMMUNE + Nom et n° de département)	
Ex :	LE MANS SARTHE (72)
	COMMUNE DEPARTEMENT (numéro)
1	SONGY 51
2	SAINT-MARTIN-AUX-CHAMPS 51
3	CHEPPES-LA-PRAIRIE 51
4	
5	
6	
7	

Identification exhaustive du ou des points (coordonnées, altitude sol, hauteur de l'obstacle)

Rappel : une altitude est exprimée par rapport au niveau de la mer - une hauteur est exprimée par rapport au sol

hauteur maximale de l'obstacle envisagée en mètres 149,4

longueur des pales en mètres 58,4 diamètre du rotor en mètres 116,8

Liste complète des positions des éoliennes, des points du polygone d'étude pour le photovoltaïque ou du point du projet en degrés / minutes / secondes dans le référentiel géodésique WGS 84.
 Exemple : LE MANS (72) = N 48° 00' 00'' E 000° 12' 00''

Précisez de quel projet il s'agit :		Le Chemin de Châlons										
Points	Noms éventuels (ex E 01)	Latitude (remplir auparavant la case "département")			Longitude (remplir la première case pour les départements traversés par le méridien de Greenwich)			Altitude terrain à cet emplacement (en mètres)	Hauteur sommitale de l'obstacle (en mètres)	Altitude sommitale de l'obstacle (en mètres)		
A	E1	N	48 °	47 ' 51 "	E	004 °	27 ' 04 "	115 m	150 m	265 m		
B	E2	N	48 °	48 ' 09 "	E	004 °	27 ' 07 "	129 m	150 m	279 m		
C	E3	N	48 °	47 ' 39 "	E	004 °	27 ' 19 "	123 m	150 m	273 m		
D	E4	N	48 °	47 ' 59 "	E	004 °	27 ' 27 "	109 m	150 m	259 m		
E	E5	N	48 °	48 ' 17 "	E	004 °	27 ' 34 "	134 m	150 m	284 m		
F	E6	N	48 °	47 ' 45 "	E	004 °	27 ' 43 "	116 m	150 m	266 m		
G	E7	N	48 °	48 ' 06 "	E	004 °	27 ' 50 "	116 m	150 m	266 m		
H	E8	N	48 °	48 ' 25 "	E	004 °	27 ' 58 "	141 m	150 m	291 m		
I	E9	N	48 °	47 ' 53 "	E	004 °	28 ' 10 "	106 m	150 m	256 m		
J	E10	N	48 °	48 ' 16 "	E	004 °	28 ' 18 "	118 m	150 m	268 m		
K	E11	N	48 °	48 ' 35 "	E	004 °	28 ' 26 "	140 m	150 m	290 m		

	Latitude			Longitude			Altitude terrain à cet emplacement
Point milieu	N	48 °	48 ' 03 "	E	004 °	27 ' 40 "	
Point le plus élevé	N	48 °	48 ' 25 "	E	004 °	27 ' 58 "	141 m

Joindre impérativement un extrait lisible d'une cartographie à l'échelle 1/25.000 ou 1/50.000 dans un format A4 uniquement, avec un dessin du projet (copie fortement contrastée en noir et blanc uniquement).
 (Ne pas noircir, griser, hâchurer ou colorier le polygone)

En fonction de la nature des servitudes, un positionnement exact des obstacles pourra être demandé par un organisme de la Défense et sera obligatoire pour pouvoir obtenir une réponse précise et complète.
 formulaire à transmettre par courriel : envaero.zad-nord.ba927@inet.air.defense.gouv.fr

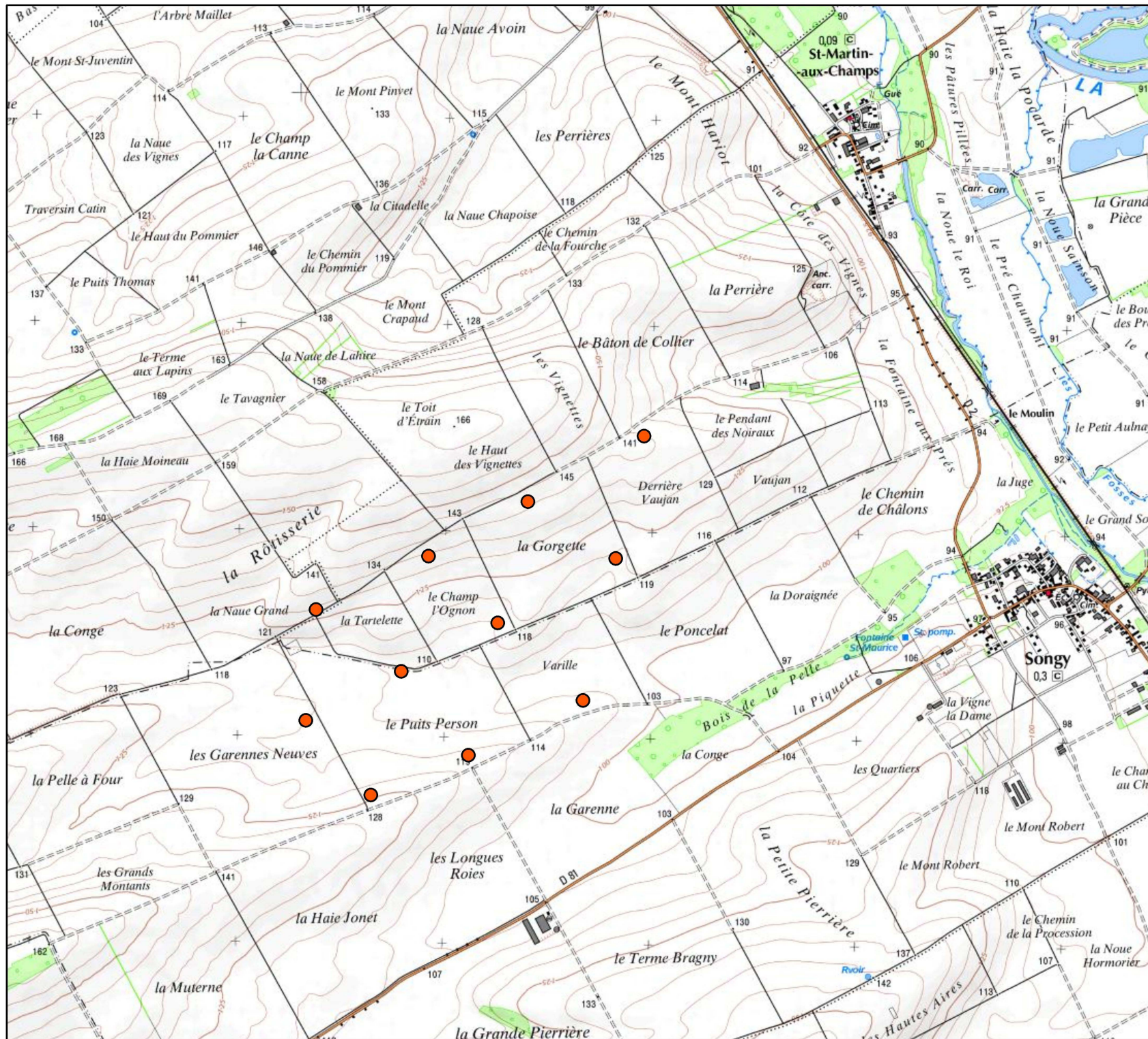

**Projet éolien
Le chemin de Châlons
2015
Implantation finale**

1:25 000

Légende

● v10_2015

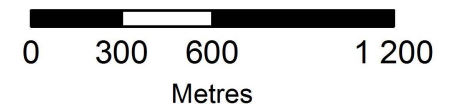

Projet du Chemin de Châlons: Parcs et projets du territoire

- Légende**
- layout2
 - Longues_roies
 - construits
 - Orme-champagne
 - La Guenelle
 - Soulanges
 - Aulnay l'Aître
 - Cernon
 - Côte de la Bouchère
 - Côte de l'Épinette
 - Côtes de Champagne
 - Germinon
 - La Côte de l'Arbre - L'Estrée
 - Le Quaron-Mont Faverges
 - Les Malandaux
 - Les Perrières
 - Quatre-vallées
 - Les Quatre Chemins
 - Les Quatre Chemins ext
 - Les Quatre Communes
 - Les Quatre Vallées II
 - Saint-Amand
 - Saint-Amand-sur-Fion
 - Vanault-le-Châtel
 - Les Renardières
 - Les Champs Parents
 - Mont-Billard
 - autorisés
 - Les Gourlus
 - Mont de l'Arbre ext
 - Quatre Vallées III
 - Cheppes La Prairie
 - Entre Coole et Marne
 - Bussy-le-repos
 - La Guenelle ext
 - Le Mont Familot
 - Thibie
 - Vallées de la Coole et de la Soude
 - Vent de Brunelle
 - instruction
 - Cote_de_belvat
 - tampon de 20km

