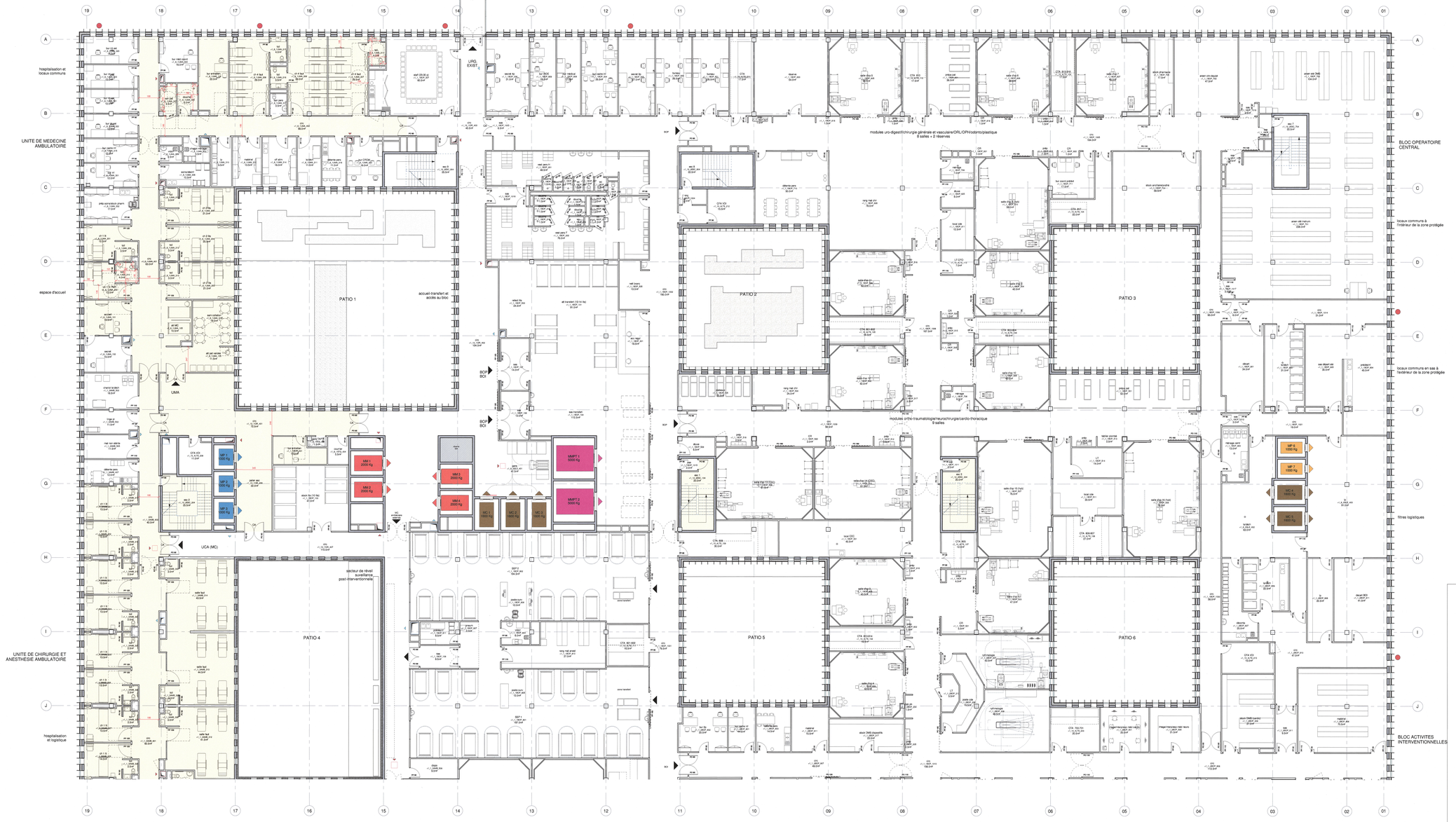

Légende Accessibilité ERP

- Code du travail
- ERP

- Monte-personne 1000 kg : accessible au public
- Monte-personne 1000 kg : réservé au personnel
- Monte-malade 2000 kg : non-accessible au public
- Monte-malade pour plateau-technique 5000 kg : non-accessible au public
- Monte-charge 1600 kg : non-accessible au public
- Voguélage

groupe-6
12, Place des Cordeliers
BP 20152
F-54042 NANCY Cedex
T. 03 83 32 32 32
F. 03 83 32 32 33
www.groupe-6.com

groupe-6
egis
Richez_Associés
Architecture et Urbanisme

CHU de Reims

soderec
Architecture

CENTRE HOSPITALIER UNIVERSITAIRE DE REIMS

Reconstruction du site principal du CHU de Reims (Phase 1)

DOSSIER DE PERMIS DE CONSTRUIRE

GJP

Maître d'ouvrage C.H.U de Reims	45 rue Cognacq Jay 51092 Reims Cedex	tél. : 03 10 78 69 89 e-mail : bpoirier@chu-reims.fr
Assistant du Maître d'Ouvrage Le Soderec	240 rue de Curnève 54200 Neuves-Maisons	tél. : 03 83 10 27 20 e-mail : etablet@soderec.com
Architecte mandataire Groupe-6 SAS	12 rue des Arts et Métiers - CS 70069 38028 Grenoble Cedex 1	tél. : 04 38 21 03 55 e-mail : etienne.morvan@groupe-6.com
Economiste Groupe-6 SAS	12 rue des Arts et Métiers - CS 70069 38028 Grenoble Cedex 1	tél. : 04 38 21 03 23 e-mail : martine.frenkel@groupe-6.com
Urbaniste Paysage Richez Associés SAS	2 rue de la Roquette 75011 Paris	tél. : 01 43 38 22 33 e-mail : pierre-alexandre.cochet@richezassociates.com
Bet TCE Egis Bâtiments	4 rue Dolores Bianco - TSA 40002 33138 Montfavet Cedex	tél. : 01 49 20 16 73 e-mail : benjamin.ventura@egis.fr
Bureau de contrôle Qualitonsult	3 rue Etienne Cernnichen - BP 302 51682 Reims Cedex 2	tél. : 03 26 36 76 30 e-mail : jacques.vierlinx@qualitonsult.fr
OSPS Qualitonsult Sécurité	3 rue Etienne Cernnichen - BP 302 51682 Reims Cedex 2	tél. : 03 26 36 76 30 e-mail : hubert.meunier@qualitonsult.fr

ACCESSIBILITE NIVEAU 1 Zone Nord

ECHELLE : 1 : 100 | DATE : 31 Janvier 2018
FORMAT : 841 x 1 680

AFFAIRE	PHASE	ACTEUR	DISCIPLINE	LOCALISATION	ZONE	TYPE	NUMERO	INDICE
PH1	DPC	GR6	ARC	N+1	PH1	PLN	PC 39-40	08-04	A