

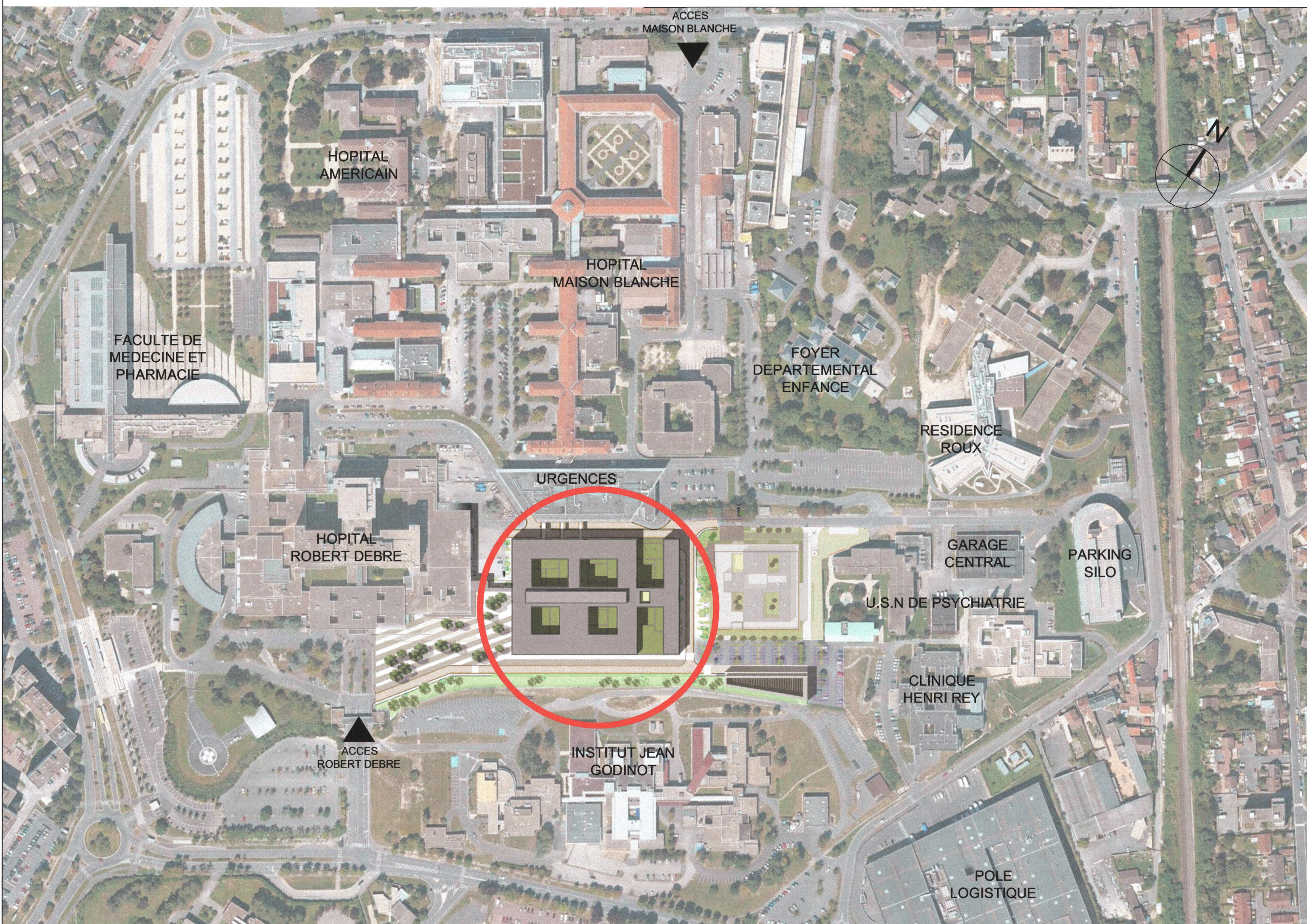

PLAN DE SITUATION SUR LA VILLE DE REIMS

PLAN DE SITUATION ech :1/2500è



**CENTRE HOSPITALIER UNIVERSITAIRE DE REIMS**  
Reconstruction du site principal du CHU de Reims (Phase 1)

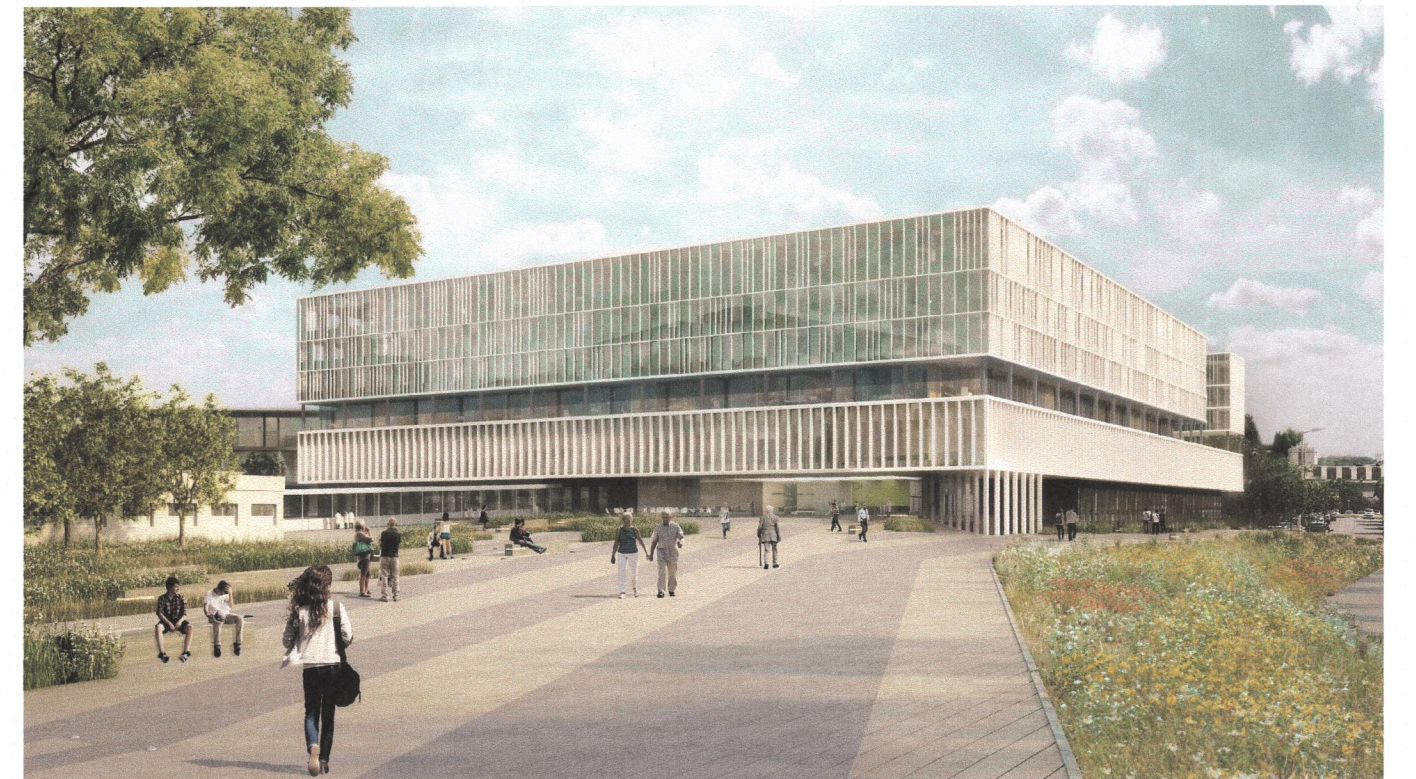

**DOSSIER DE PERMIS DE CONSTRUIRE** GJP

Maitre d'ouvrage C.H.U de Reims	45 rue Cognacq Jay 51092 Reims Cedex	tél. : 03 10 76 69 89 e-mail : lgucclone@chu-reims.fr
Assistant du Maitre d'Ouvrage La Soderec	240 rue de Cumène 54230 Neuves-Maisons	tél. : 03 83 19 07 09 e-mail : ebalard@lasoderec.com
Architecte mandataire Groupe-6 SAS	12 rue des Arts et Métiers - CS 70069 38026 Grenoble Cedex 1	tél. : 04 38 21 03 58 e-mail : eliane.monon@groupe-6.com
Economiste Groupe-6 SAS	12 rue des Arts et Métiers - CS 70069 38026 Grenoble Cedex 1	tél. : 04 38 21 03 23 e-mail : martine.forte@groupe-6.com
Urbanisme Paysage Richez Associés SAS	2 rue de la Roquette 75011 Paris	tél. : 01 43 38 22 55 e-mail : pierre-alexandre.cochez@richezassocies.com
Bet TCE Egis Bâtiments	4 rue Dolores Ibaruri - TSA 40002 93188 Montreuil Cedex	tél. : 01 49 20 18 73 e-mail : benjamin.ventura@egis.fr
Bureau de contrôle Qualiconsult	3 rue Etienne Oehminchen - BP 302 51688 Reims Cedex 2	tél. : 03 26 36 76 00 e-mail : jacques.valente@qualiconsult.fr
CSPS Qualiconsult Sécurité	3 rue Etienne Oehminchen - BP 302 51688 Reims Cedex 2	tél. : 03 26 36 76 00 e-mail : hubert.meunier@qualiconsult.fr

<b>PLAN DE SITUATION</b>		ECHELLE : 1/2500		DATE : 31 Janvier 2018					
		FORMAT : 594 x 630							
PH1	DPC	GR6	ARC	TNX	TTZ	PLS	PC 39-40	02	A
AFFAIRE	PHASE	AUTEUR	DISCIPLINE	LOCALISATION	ZONE	TYPE	NUMERO	INDICE	