

Soderec
Groupe Cédric Maitre

groupe-6
12, Rue des Arts et Métiers - CS 70069
38026 Grenoble Cedex 1
T. 04 76 94 45 99
F. 04 76 21 07 29
SAS au capital de 94.248 €
RCS Grenoble B 330 472 168

groupe-6
egis
Richez Associés
architecture urbaine paysage

CENTRE HOSPITALIER UNIVERSITAIRE DE REIMS

Reconstruction du site principal du CHU de Reims (Phase 1)

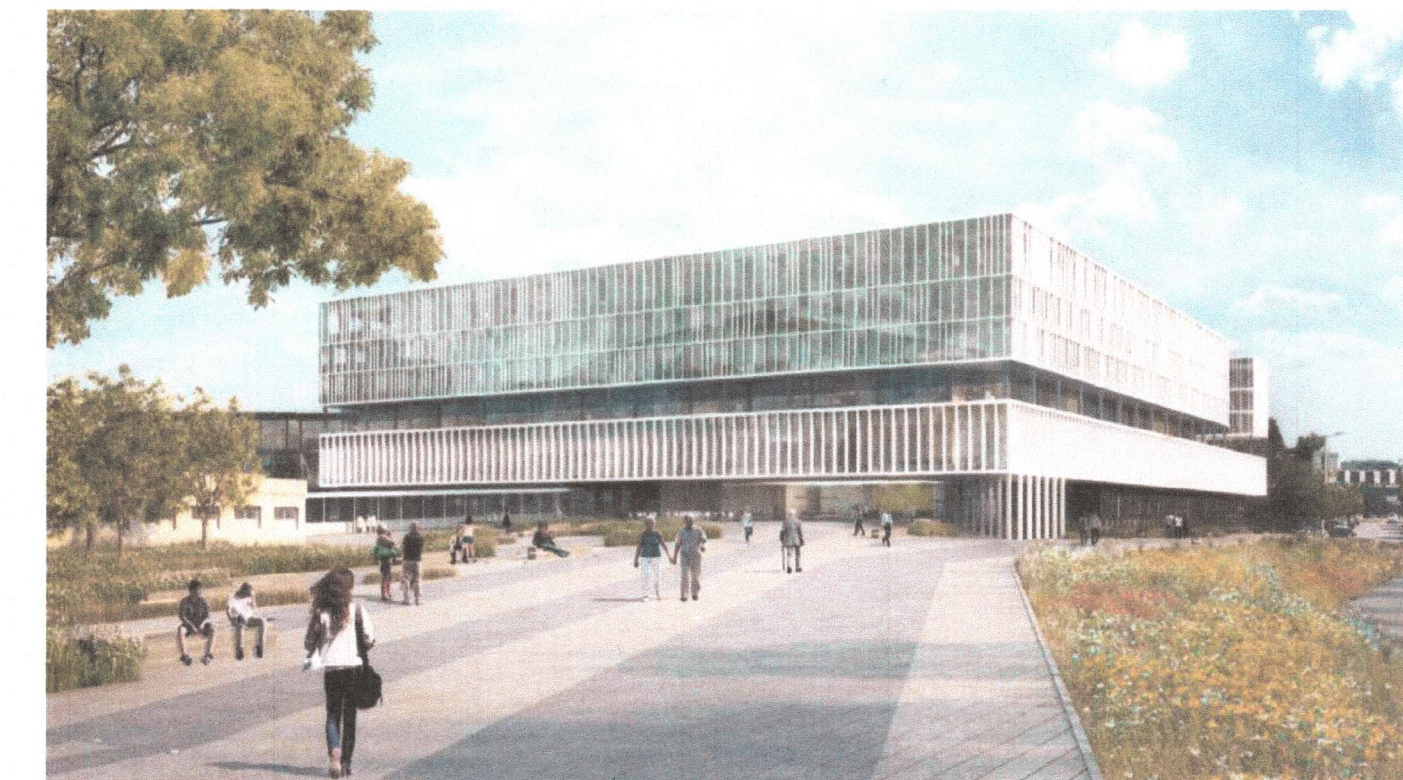

DOSSIER DE PERMIS DE CONSTRUIRE

GJP

| | | |
|---|---|--|
| Maitre d'ouvrage C.H.U de Reims | 45 rue Cognacq Jay 51092 Reims Cedex | tél. : 03 10 76 69 89 e-mail : lguocione@chu-reims.fr |
| Assistant du Maitre d'Ouvrage La Soderec | 240 rue de Cumène 54230 Neuves-Maisons | tél. : 03 83 19 07 09 e-mail : ebalard@lasoderec.com |
| Architecte mandataire Groupe-6 SAS | 12 rue des Arts et Métiers - CS 70069 38026 Grenoble Cedex 1 | tél. : 04 38 21 03 58 e-mail : eliane.monon@groupe-6.com |
| Economiste Groupe-6 SAS | 12 rue des Arts et Métiers - CS 70069 38026 Grenoble Cedex 1 | tél. : 04 38 21 03 23 e-mail : marlene.forte@groupe-6.com |
| Urbanisme Paysage Richez Associés SAS | 2 rue de la Roquette 75011 Paris | tél. : 01 43 38 22 55 e-mail : pierre-alexandre.cochez@richezassociés.com |
| Bet TCE Egis Bâtiments | 4 rue Dolores Ibaruri - TSA 40002 93188 Montreuil Cedex | tél. : 01 49 20 18 73 e-mail : benjamin.ventura@egis.fr |
| Bureau de contrôle Qualiconsult | 3 rue Etienne Oehminchen - BP 302 51688 Reims Cedex 2 | tél. : 03 26 36 76 00 e-mail : jacques.valente@qualiconsult.fr |
| CSPS Qualiconsult Sécurité | 3 rue Etienne Oehminchen - BP 302 51688 Reims Cedex 2 | tél. : 03 26 36 76 00 e-mail : hubert.meunier@qualiconsult.fr |

Plan de toiture du bâtiment Energie

ECHELLE: 1 : 200 DATE : 31 Janvier 2018

FORMAT : 297x840

| | | | | | | | | | |
|---------|-------|--------|------------|--------------|------|------|--------|--------|---|
| PH1 | DPC | GR6 | ARC | TNX | NRJ | TOI | PC5 | 12 | A |
| AFFAIRE | PHASE | AUTEUR | DISCIPLINE | LOCALISATION | ZONE | TYPE | NUMERO | INDICE | |