

Patio 02 - Façade Nord

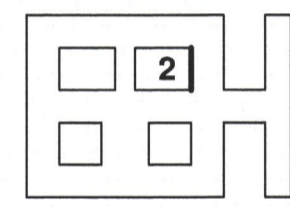

Patio 02 - Façade Ouest

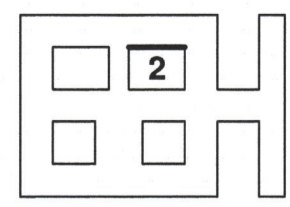
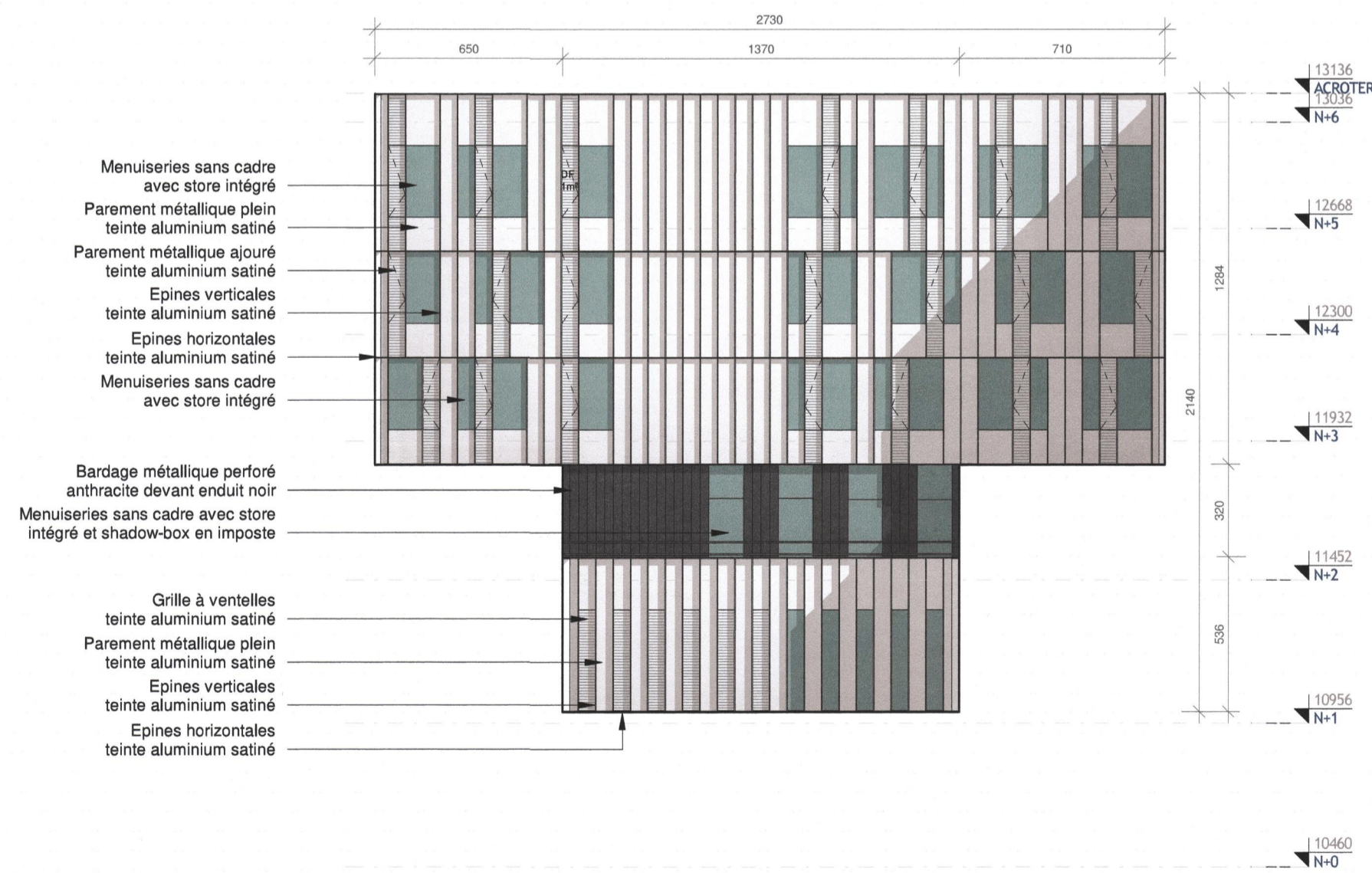

Patio 02 - Façade Sud

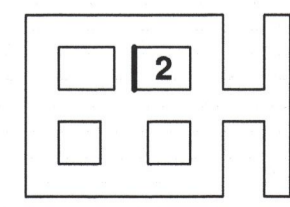
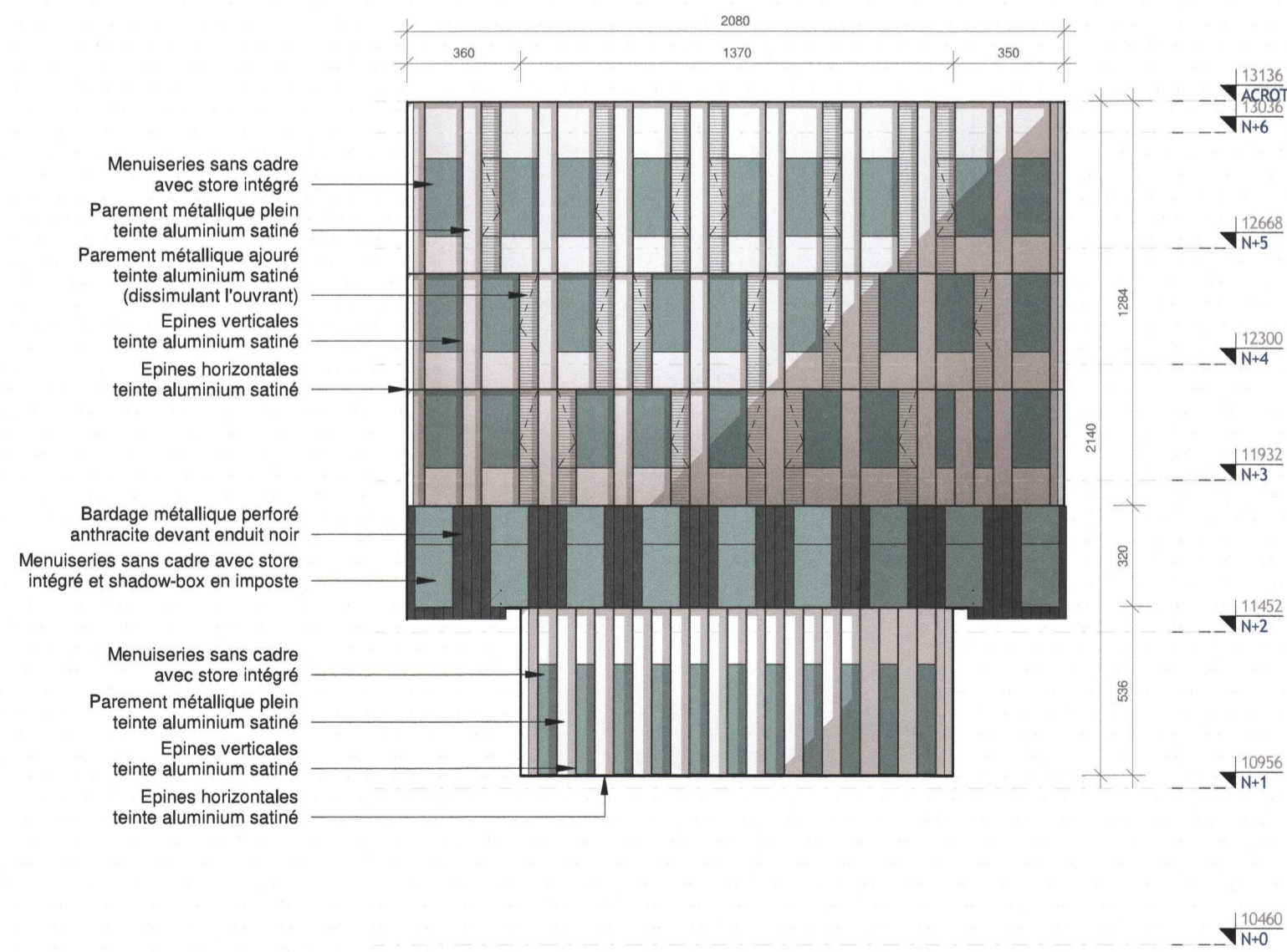

Patio 02 - Façade Est



CENTRE HOSPITALIER UNIVERSITAIRE DE REIMS Reconstruction du site principal du CHU de Reims (Phase 1)



DOSSIER DE PERMIS DE CONSTRUIRE GJP

Maitre d'ouvrage C.H.U de Reims	45 rue Cognacq Jay 51092 Reims Cedex	tél. : 03 10 76 69 89 e-mail : lgucione@chu-reims.fr
Assistant du Maitre d'Ouvrage La Soderec	240 rue de Cumène 54230 Neuves-Maisons	tél. : 03 83 19 07 09 e-mail : ebalard@lasoderec.com
Architecte mandataire Groupe-6 SAS	12 rue des Arts et Métiers - CS 70069 38026 Grenoble Cedex 1	tél. : 04 38 21 03 58 e-mail : eliane.monon@groupe-6.com
Economiste Groupe-6 SAS	12 rue des Arts et Métiers - CS 70069 38026 Grenoble Cedex 1	tél. : 04 38 21 03 23 e-mail : martine.forte@groupe-6.com
Urbanisme Paysage Richez Associés SAS	2 rue de la Roquette 75011 Paris	tél. : 01 43 38 22 55 e-mail : pierre-alexandre.cochez@richesassociés.com
Bet TCE Egis Bâtiments	4 rue Dolores Ibarruri - TSA 40002 93188 Montreuil Cedex	tél. : 01 49 20 18 73 e-mail : benjamin.ventura@egis.fr
Bureau de contrôle Qualiconsult	3 rue Etienne Oehminchen - BP 302 51688 Reims Cedex 2	tél. : 03 26 36 76 00 e-mail : jacques.valente@qualiconsult.fr
CSPS Qualiconsult Sécurité	3 rue Etienne Oehminchen - BP 302 51688 Reims Cedex 2	tél. : 03 26 36 76 00 e-mail : hubert.meunier@qualiconsult.fr

Façades Patio 2							EHELLE: 1 : 200		DATE : 31 Janvier 2018	
							FORMAT : 594x840			
PH1	DPC	GR6	ARC	TNX	PH1	FAC	PC5	04	A	
AFFAIRE	PHASE	AUTEUR	DISCIPLINE	LOCALISATION	ZONE	TYPE	NUMERO	INDICE		