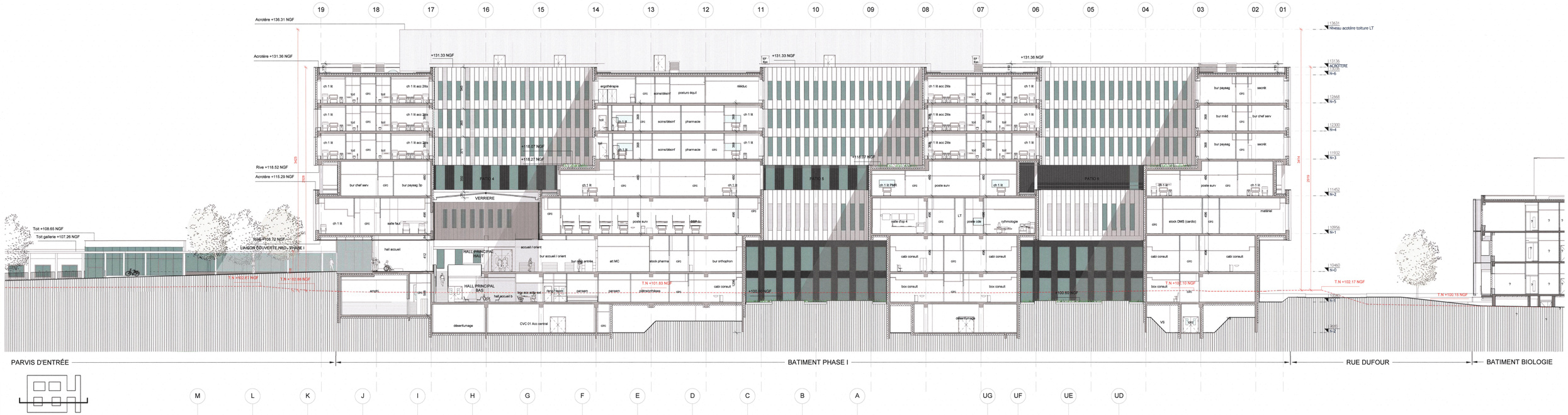

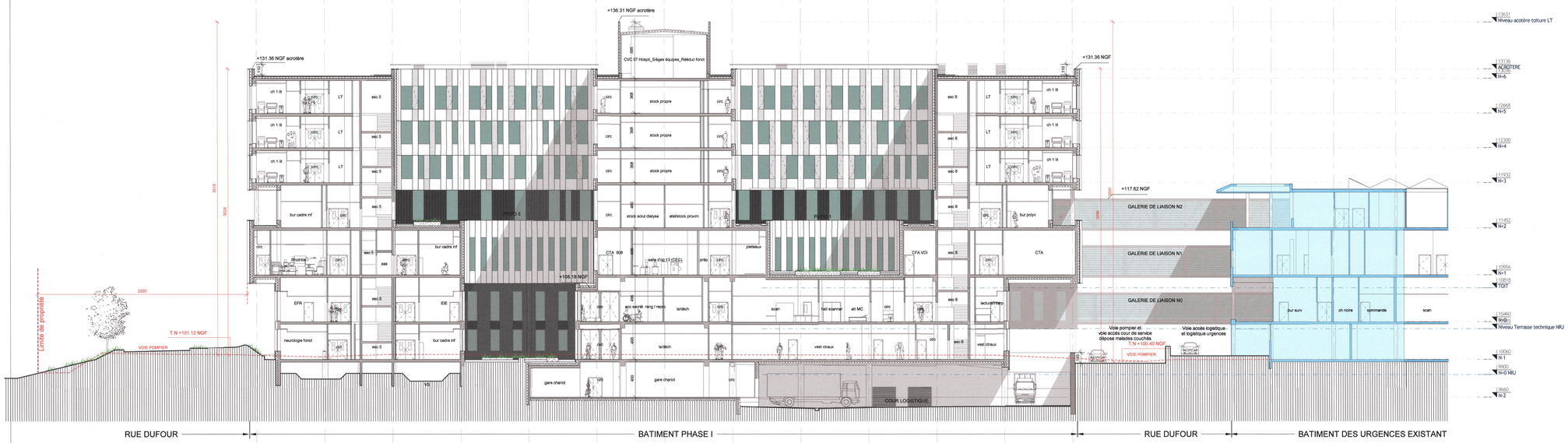

PC03-Coupe T2.1

CHU DE REIMS

Soderec
groupe Crédit Mutuel

groupe-6
12, Rue des Arts et Métiers - CS 70069
38026 Grenoble Cedex 1
T. 04 76 96 [illegible]
F. 04 76 [illegible]
SAS au capital de 94 248 €
RCS Grenoble B 330 472 168

groupe-6
egis
Richez Associés
architecture urbanisme paysage

CENTRE HOSPITALIER UNIVERSITAIRE DE REIMS

Reconstruction du site principal du CHU de Reims (Phase 1)

DOSSIER DE PERMIS DE CONSTRUIRE

GJP

Maître d'ouvrage C.H.U de Reims	45 rue Cognacq Jay 51092 Reims Cedex	tél. : 03 10 76 69 89 e-mail : lguccione@chu-reims.fr
Assistant du Maître d'Ouvrage La Soderec	240 rue de Cumène 54230 Neuves-Maisons	tél. : 03 83 19 07 09 e-mail : ebalard@lasoderec.com
Architecte mandataire Groupe-6 SAS	12 rue des Arts et Métiers - CS 70069 38026 Grenoble Cedex 1	tél. : 04 38 21 03 58 e-mail : eliane.monon@groupe-6.com
Economiste Groupe-6 SAS	12 rue des Arts et Métiers - CS 70069 38026 Grenoble Cedex 1	tél. : 04 38 21 03 23 e-mail : martine.forte@groupe-6.com
Urbanisme Paysage Richez Associés SAS	2 rue de la Roquette 75011 Paris	tél. : 01 43 38 22 55 e-mail : pierre-alexandre.cochez@richezassocies.com
Bet TCE Egis Bâtiments	4 rue Dolores Ibarruri - TSA 40002 93188 Montreuil Cedex	tél. : 01 49 20 18 73 e-mail : benjamin.ventura@egis.fr
Bureau de contrôle Qualiconsult	3 rue Etienne Oehminchen - BP 302 51688 Reims Cedex 2	tél. : 03 26 36 76 00 e-mail : jacques.valente@qualiconsult.fr
CSPS Qualiconsult Sécurité	3 rue Etienne Oehminchen - BP 302 51688 Reims Cedex 2	tél. : 03 26 36 76 00 e-mail : hubert.meunier@qualiconsult.fr

Coupes sur Bat PH1						ECHELLE: 1 : 200	DATE :31 Janvier 2018		
						FORMAT : 594x1051			
PH1	DPC	GR6	ARC	TNX	PH1	CPE	PC3	01	A
AFFAIRE	PHASE	AUTEUR	DISCIPLINE	LOCALISATION	ZONE	TYPE	NUMERO		INDICE