



PRÉFECTURE DE LA RÉGION CHAMPAGNE - ARDENNE  
PRÉFECTURE DE LA MARNE

CABINET DU PREFET  
SERVICE INTERMINISTÉRIEL REGIONAL  
DES AFFAIRES CIVILES ET ECONOMIQUES DE DEFENSE  
ET DE LA PROTECTION CIVILE

N° DPC/2006-I/2/177

**ARRETE PREFECTORAL RELATIF A  
L'INFORMATION DES ACQUEREURS ET DES LOCATAIRES DE BIENS IMMOBILIERS  
SUR LES RISQUES NATURELS ET TECHNOLOGIQUES MAJEURS**

**COMMUNE de REIMS**

**LE PREFET de la REGION CHAMPAGNE-ARDENNE  
PREFET du DEPARTEMENT de la MARNE  
Chevalier de la Légion d'Honneur**

**Vu** le code général des collectivités territoriales ;

**Vu** le code de l'environnement, notamment les articles L 125-5 et R 125-23 à R 125-27 ;

**Vu** l'arrêté préfectoral n° DPC/2006-G/1/1 du 3<sup>er</sup> février 2006 relatif à la liste des communes où s'applique l'article L 125-5 du code de l'environnement ;

**Vu** l'arrêté préfectoral du 22 juillet 2005 portant délégation de signature au directeur de cabinet du préfet de la région Champagne-Ardenne, préfet du département de la Marne ;

**Sur** proposition de Monsieur le sous-préfet, directeur de cabinet ;

**ARRETE**

**Article 1**

Les éléments nécessaires à l'information sur les risques naturels et technologiques majeurs des acquéreurs et des locataires de biens immobiliers situés dans la commune de Reims sont consignés dans le dossier d'informations annexé au présent arrêté.

Ce dossier comprend :

- la liste des risques naturels prévisibles et des risques technologiques à prendre en compte,
- la délimitation des zones exposées,
- la nature et l'intensité des risques dans chacune des zones exposées,
- les documents auxquels le vendeur ou le bailleur peut se référer.

Ce dossier et les documents de référence attachés sont librement consultables en préfecture (SIRACEDPC-3, rue Saint-Eloi à Châlons-en-Champagne), sous-préfecture de Reims et mairie concernée.

.../...

## **Article 2**

Ces informations sont mises à jour au regard des conditions entraînant l'obligation d'annexer un état des risques naturels et technologiques, en application du code de l'environnement.

## **Article 3**

Une copie du présent arrêté et du dossier d'informations sera adressée à monsieur le maire de la commune de Reims et à la chambre départementale des notaires.

Le présent arrêté sera affiché en mairie et publié au recueil des actes administratifs de l'Etat dans le département.

## **Article 4**

Mesdames et Messieurs le secrétaire général de la préfecture, le directeur de cabinet, le sous-préfet de l'arrondissement de Reims, les chefs de service régionaux et départementaux et le maire de la commune de Reims sont chargés, chacun en ce qui le concerne, de l'application du présent arrêté.

Châlons-en-Champagne, le 3 février 2006

Pour le préfet,  
Le sous-préfet, directeur de cabinet,

Jean-Luc Guillemoto



PRÉFECTURE DE LA RÉGION CHAMPAGNE - ARDENNE  
PRÉFECTURE DE LA MARNE

## Commune de Reims

### Informations sur les risques naturels et technologiques majeurs pour l'application des I, II de l'article L 125-5 du code de l'environnement

#### 1. Annexe à l'arrêté préfectoral

N° **DPC/2006-1/2/177** du **3 février 2006**

#### 2. Situation de la commune au regard d'un ou plusieurs plans de prévention de risques naturels prévisibles [PPRn]

La commune est située dans le périmètre d'un PPRn **oui**  **non**

**approuvé** date **16 mai 1991** aléa **Effondrement de terrain**

Les documents de référence sont :

**- Arrêté préfectoral portant création d'un périmètre de risque "Effondrements de cavités souterraines", au titre de l'article R.111-3 du code de l'urbanisme, sur le territoire des communes du secteur de Reims.**

Consultable sur Internet

#### 3. Situation de la commune au regard d'un plan de prévention de risques technologiques [PPRt]

La commune est située dans le périmètre d'un PPR t **oui**  **non**

date  effet

Les documents de référence sont :

Consultable sur Internet

#### 4. Situation de la commune au regard du zonage réglementaire pour la prise en compte de la sismicité

en application du décret 91-461 du 14 mai 1991 modifié relatif à la prévention du risque sismique

La commune est située dans une zone de sismicité zone Ia  zone Ib  zone II  zone III  non

pièces jointes

#### 5. Cartographie

extraits de documents ou de dossiers permettant la localisation des immeubles au regard des risques pris en compte

**Zone d'aléa du R.111-3 (1 planche A4 et 1 planche A3)**

**EXTRAIT CARTOGRAPHIQUE DE L'APPLICATION  
DE L'ARTICLE R.111-3 DU CODE DE L'URBANISME**

**LEGENDE**



**Aléa mouvement de terrain**

*A l'intérieur de ce périmètre, la constructibilité est subordonnée à un certain nombre de prescriptions et au respect de règles générales de construction.*

Prévu par l'article R 111.3 du Code de l'Urbanisme, approuvé par arrêté préfectoral du 16 mai 1991, valant PPR suite à la Loi n°95-101 du 02/02/1995 relative au renforcement de la protection de l'Environnement.

**COMMUNES CONCERNEES** : BETHENY, REIMS, SAINT BRICE COURCELLES, TINQUEUX.

**NATURE DU RISQUE** :

- concerne le risque effondrement lié à la présence de cavités souterraines de type carrière de craie, galerie et cave.
- Zonage défini sur la base de la hiérarchisation du risque à partir des critères *probabilité d'occurrence* (stabilité du sol liée à la présence de cavités) et *gravité* (géométrie, taille et profondeur des cavités)

A l'intérieur de ce périmètre, la constructibilité est subordonnée à un certain nombre de prescriptions et au respect de règles générales de construction.

**Ville de REIMS**  
**périmètre du risque**  
**"effondrement de cavités souterraines"**  
**institué au titre de l'article R111.3 valant**  
**PPRn sur le territoire des communes**  
**du secteur de Reims**

**LEGENDE**

- Limites communales
- Aléa mouvement de terrain
-  Zone d'aléa

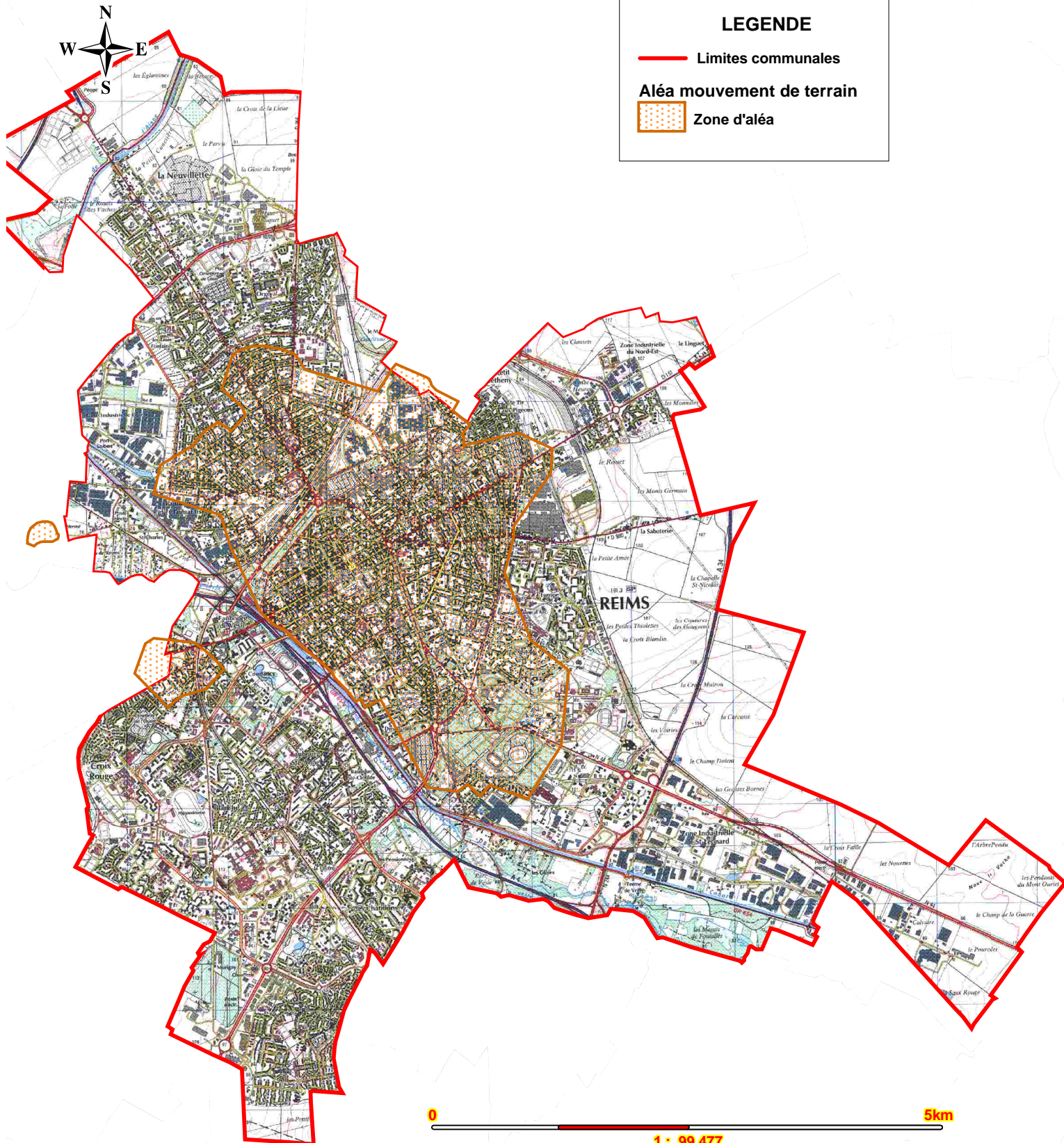

Liberté • Égalité • Fraternité  
RÉPUBLIQUE FRANÇAISE

Préfecture de la Marne - S.I.R.A.C.E.D.P.C.  
Date : février 2006  
Source : © IGN - DDE51

0 5km  
1 : 99 477