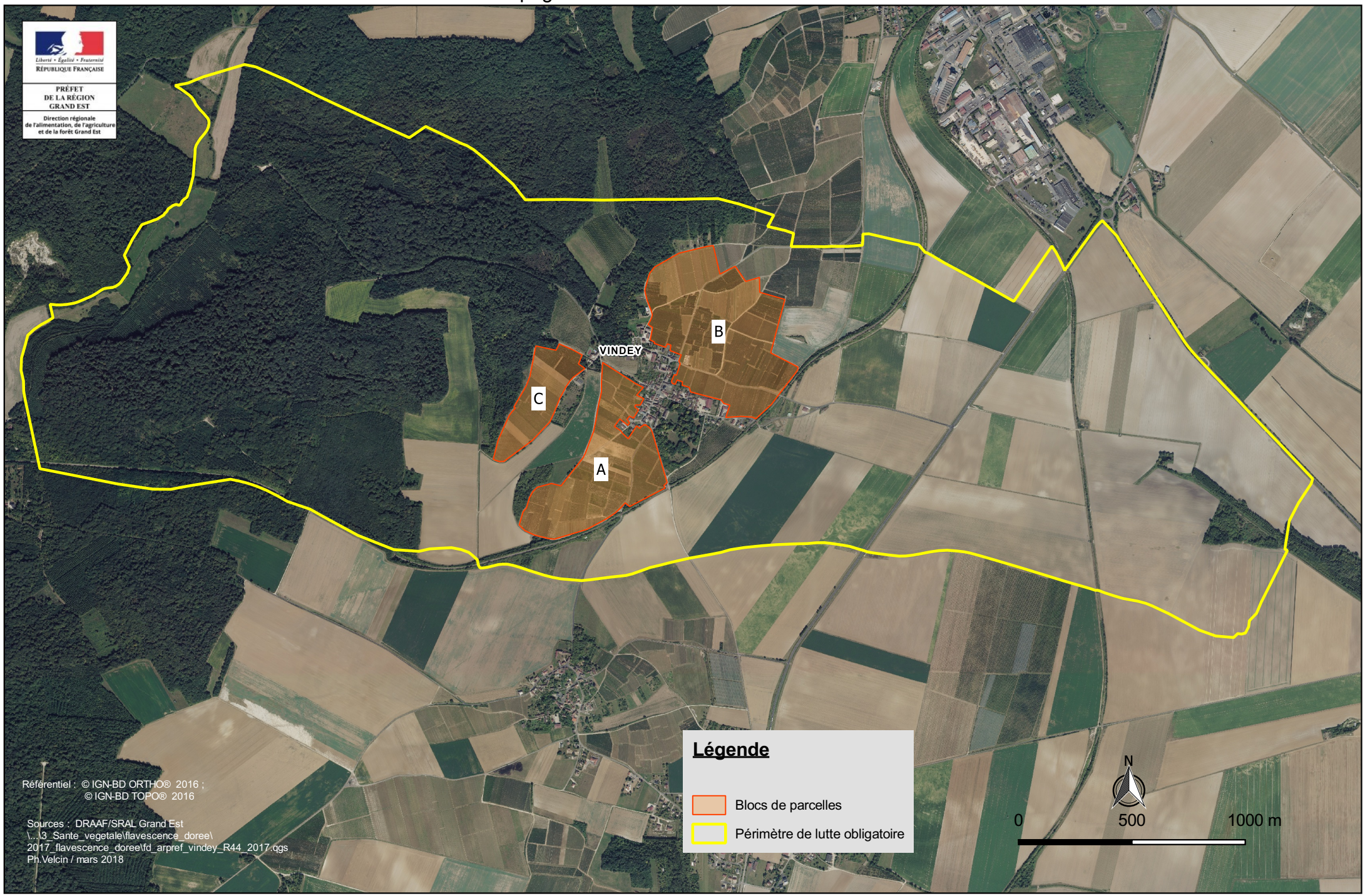ANNEXE à l'arrêté définissant le périmètre et les mesures de lutte en 2018 contre la flavescence dorée et son vecteur au sein des communes de Vindey et Saudoy : Périmètre de Lutte Obligatoire et délimitation des blocs de parcelles concernées par la lutte contre la cicadelle vectrice
page 1/2 - Commune de VINDEY